

*Rendez-vous
in Würzburg!*



IBRA International Bone
Research Association

Universitätsklinikum
Würzburg



2. Deutsches IBRA-Symposium und Workshop

Komplexverletzung Hand und Unterarm

1. – 2. Juli 2011
Würzburg / Deutschland

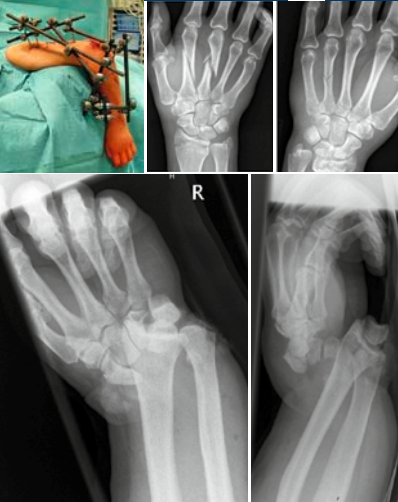

Wissenschaftliche Tagungsleitung

Prof. Dr. Rainer Meffert, Würzburg

Prof. Dr. Hermann Krimmer, Ravensburg



2. Deutsches IBRA - Symposium und Workshop - Würzburg - 1. - 2. Juli 2011

Komplexverletzung Hand und Unterarm

Sehr geehrte Kolleginnen und Kollegen, liebe Freunde!

Die Komplexverletzungen der Hand und des Unterarms stellen uns oft vor grosse Herausforderungen was den Funktionserhalt und die Behandlungsstrategien angehen. Die differenzierten Aufgaben von Unterarm, Handgelenk und Hand erfordern entsprechend angepasste Versorgungen.

Im Rahmen der Erstversorgung ist in der Regel eine umfassende, definitive Rekonstruktion von Leitstrukturen, Knochen und Gelenken möglich. Sekundäre Gelenkrekonstruktionen oder plastische Deckungen sind nicht selten sekundär erforderlich. Komplexverletzungen der oberen Extremität treten jedoch zuweilen im Rahmen von Mehrfachverletzungen auf und erfordern eine schnelle, minimal invasive Erststabilisierung. Das richtige Timing und eine gute Planung der definitiven Rekonstruktion sind dann der Schlüssel zum Erfolg. Aktuelle Versorgungsstrategien werden aus Sicht unterschiedlicher Kliniken dargestellt und diskutiert. Hierzu konnten wir neben Traumatologen und Handchirurgen aus den eigenen Reihen auch sehr erfahrene Dozenten aus Italien, Österreich und den Niederlanden gewinnen.

Aufgeteilt in Symposium und Workshop bietet die Veranstaltung den idealen Rahmen, sich einerseits über den aktuellen Stand der Themen auszutauschen und andererseits die gewonnenen Erkenntnisse üben an Präparaten anzuwenden.

In Zusammenarbeit mit dem Institut für Anatomie werden wir am Präparat verschiedene Zugangswege praktizieren, die uns auch schwer zugängliche Bereiche z.B. am proximalen Unterarm aufzeigen. Die Darstellung der neurovaskulären Leitbahnen, deren Mobilisation und die Anwendung moderner, multidirektional winkelstabiler Osteosynthesen werden Gegenstand des Workshops sein.

Wir würden uns sehr über Ihre wertvolle Teilnahme an der Veranstaltung freuen, welche diesjährig im schönen historischen Würzburg stattfindet – vielleicht gönnen Sie sich ja eine lohnenswerte kurze Auszeit vor oder nach der Veranstaltung.



Es grüßen Sie herzlich

Prof. Dr. med.
Hermann Krimmer
Ravensburg



Prof. Dr. med.
Rainer Meffert
Würzburg

Allgemeine Informationen

Wissenschaftliche Tagungsleitung

Prof. Dr. Rainer Meffert, Direktor der Klinik und Poliklinik für Unfall-, Hand-, plastische- und Wiederherstellungschirurgie
Universitätsklinikum Würzburg

Prof. Dr. Hermann Krimmer, Zentrum für Handchirurgie, Ravensburg

Veranstalter

IBRA

International **B**one **R**esearch **A**ssociation

Repräsentiert durch:

José Manuel Vázquez, Executive Director, Basel / Schweiz

Registrierungen und Administration

IBRA - International Bone Research Association

Hochbergerstrasse 60E, CH-4057 Basel

Tel. +41 61 319 05 05, Fax +41 61 319 05 19

info@ibra.ch, www.ibra.ch

Zertifizierung

Fortbildungspunkte bei der Bayerischen Landesärztekammer sind beantragt.

Tagungsorte

Vorträge

Hörsaal Zentrum Operative Medizin (ZOM)

Universitätsklinikum Würzburg

Oberdürrbacher Str. 6, Haus A1/A2, D-97080 Würzburg

www.klinik.uni-wuerzburg.de

Workshop

Institut für Anatomie und Zellbiologie

Lehrstuhl II, Koellikerstrasse 6, D-97070 Würzburg

www.klinik.uni-wuerzburg.de

Allgemeine Informationen

Teilnehmer

Workshop: max. 30 Teilnehmer (nach Eingang der Anmeldung)

Teilnahmegebühr

| | | | |
|-----------|------------------|-----|-------|
| Symposium | IBRA Mitglieder | EUR | 50.- |
| | Nicht Mitglieder | EUR | 120.- |
| | Assistenzärzte | EUR | 55.- |
| | Studenten | EUR | 0.- |
| Workshop | IBRA Mitglieder | EUR | 120.- |
| | Nicht Mitglieder | EUR | 290.- |
| | Assistenzärzte | EUR | 180.- |

Anmeldeschluss 17. Juni 2011

Anmeldungen nach dem 17. Juni 2011 werden mit einer Bearbeitungspauschale von zusätzlich EUR 40 belastet.

Absagen bis 7 Tage vor Kursbeginn werden mit einer Stornogebühr von 25% der Teilnahmegebühr belastet, wenn der Kursplatz nicht weiter belegt werden kann.

Banküberweisung (EUR)

Bank Sarasin & Cie AG, CH-4002 Basel

Konto Nr.: 6010055.4001

Clearing Nr.: 8750

Swift Code: SARACHBB

IBAN: CH17 0875 0060 1005 5400 1

Kreditkarten



VISA



MasterCard

Rahmenprogramm

Gemeinsames Abendessen im Restaurant Nikolaushof, Würzburg am Freitag, 01. Juli 2011. Kosten pro Person inklusiv Getränke EUR 35.- (nicht in der Teilnahmegebühr enthalten).

Unterkunft

Hotel Rebstock, Neubaustraße 7, D-97070 Würzburg, Tel.: +49 (0)931-30930

Fax: +49 (0)931-3093100, E Mail: rebstock@rebstock.com

Weitere Hotels unter:

Eigenbetrieb Congress -Tourismus -Wirtschaft, Am Congress Centrum, D-97070 Würzburg

Tel.: +49 (0)931-37-2335, Fax: +49 (0)931-37-3652, tourismus@wuerzburg.de

Freitag, 1. Juli 2011

Grosser Hörsaal des Zentrums für Operative Medizin (ZOM)
Universitätsklinikum Würzburg (UKW)

08:00 - 09:00 **Registrierung**

09:00 - 09:15 Begrüßung und Eröffnung des Symposiums
Vázquez – Krimmer – Meffert

Sitzung I Topographische Anatomie, Kinematik & Operative Zugangswege

| | | |
|---------------|--|---------------|
| 09:15 - 09:30 | Faszien, Muskeln & Neurovaskuläre Leitbahnen | D. Drenckhahn |
| 09:35 - 09:50 | Kinematik von Unterarm und Carpus | W. Hintringer |
| 09:55 - 10:10 | Sicherer Korridor für die Externe Fixation | J. Koebke |
| 10:15 - 10:30 | Zugänge zu Phalangen, Metacarpus und Carpus | M. Langer |
| 10:35 - 10:50 | Zugänge Distaler Unterarm und Ulnocarpal | H. Krimmer |
| 10:55 - 11:10 | Zugänge Proximaler Unterarm | Ch. Pezzeri |
| 11:15 - 11:45 | Kaffeepause | |

09:15 - 11:45 Parallel und im Wechsel zu den Vorträgen:
Life-Schaltungen aus dem OP

Sitzung II Akutmanagement

| | | |
|---------------|---|---------------|
| 11:45 - 11:55 | Komplextrauma: «Total care oder Damage Control» | R. Meffert |
| 12:00 - 12:20 | Phalangen, Metacarpus und Carpus | M. Leixnering |
| 12:25 - 12:40 | Unterarm und Ellenbogen | R. Meffert |
| 12:45 - 13:30 | Mittagspause | |

Freitag, 1. Juli 2011

Grosser Hörsaal des Zentrums für Operative Medizin (ZOM)
Universitätsklinikum Würzburg (UKW)

| Sitzung III | Definitive Rekonstruktion & Komplikationsmanagement | |
|---------------|---|--------------|
| 13:30 - 13:45 | Deckung von Weichteildefekten | R. Jakubietz |
| 13:50 - 14:05 | Phalangen, Metacarpus und Carpus | M. Ritt |
| 14:10 - 14:25 | Distaler Radius & Pilon Radiale | Ch. Ranft |
| 14:30 - 14:40 | Galeazzi Verletzung | F. Nienstedt |
| 14:45 - 15:00 | DRUG und der Stellenwert der Ulnakopfprothese | M. Sauerbier |
| 15:00 - 15:15 | Kaffeepause | |
| 15:15 - 15:30 | Monteggia Verletzung | U. Stöckle |
| 15:35 - 15:50 | Radiuskopffrakturen: Rekonstruktion, Resektion, Ersatz? | L. Müller |
| 15:55 - 16:10 | Essex-Lopresti Verletzung | H. Bail |
| Sitzung IV | Podiumdiskussion | |
| 16:15 - 17:15 | «Besondere Herausforderungen und ihre Lösung» | Alle |
| 19:00 | Abendessen im Nikolaushof (Busabfahrt: 18:30) | |



Samstag, 2. Juli 2011

Institut für Anatomie und Zellbiologie
der Universität Würzburg

Anatomie - Praktische Übungen

| | | |
|---------------|--|--|
| 08:30 - 08:40 | Begrüßung und Einführung | D. Drenckhahn |
| 08:45 - 09:15 | Kurze Filmdemonstration der Zugangswege | Meffert & Mitarbeiter |
| 09:30 - 10:30 | Zugänge und Versorgung: Phalangen und Metacarpus | M. Langer, M. Ritt M. Leixnering, K. Schmidt |
| 10:30 - 10:45 | Kaffeepause | |
| 10:45- 12:15 | Zugänge und Versorgung: Distaler Unterarm und Ulnocarpal | Ch. Ranft, H. Krimmer, M. Sauerbier |
| 12:15- 13:15 | Mittagspause | |
| 13:15 - 15:00 | Zugänge und Versorgung: Proximaler Unterarm 1. Boyd, 2. Thomson, 3. Henry | L. Müller, U. Stöckle R. Meffert, Ch. Pezzeri |
| 15:00 | Kursende, Verabschiedung der Teilnehmer, Zertifikate | |



Dem Klinikum der Universität Würzburg gehören 19 Kliniken mit Polikliniken und drei selbständige Polikliniken sowie vier klinische Institute an. Integriert sind vier experimentell ausgerichtete Institute bzw. Abteilungen. Dem Klinikum sind darüber hinaus 6 Berufsfachschulen des Gesundheitswesens angeschlossen. Im Jahr werden etwa 50'000 Patienten stationär sowie etwa 195'000 Kranke ambulant behandelt.

Das Interdisziplinäre Zentrum für Klinische Forschung (IZKF) stellt die Verbindung zwischen klinisch-theoretischer Forschung und klinischer Forschung her. Auf zahlreichen Gebieten der Grundlagen- und klinischen Forschung sind die Ärzte und Naturwissenschaftler der UKW, national wie international führend und richtungsweisend. Das Universitätsklinikum Würzburg ist mit der Medizinischen Fakultät der Universität Würzburg, die zu den ältesten und traditionsreichsten medizinischen Fakultäten Deutschlands zählt, eng verbunden.

Das moderne Gesundheitszentrum ZOMIZIM, bestehend aus Zentrum Operative Medizin und Zentrum Innere Medizin vereint die wichtigsten Kliniken und Polikliniken unter einem Dach. Die Klinik und Poliklinik für Unfall-, Hand-, Plastische und Wiederherstellungschirurgie (Chirurgische Klinik II) deckt das gesamte Spektrum der Unfall- und Wiederherstellungschirurgie, Handchirurgie sowie Plastischen und Ästhetischen Chirurgie einschließlich Replantationen ab. Es werden pro Jahr über 3'000 Operationen aus dem ambulanten und stationären Bereich durchgeführt und in der Poliklinik an ca. 8'000 Patienten etwa 15'000 ambulante Behandlungen (Notfälle und geplante Behandlungen) vorgenommen. Mit jährlich ca. 500 Schockraumeinsätzen und ca. 150 Polytraumaversorgungen wurde das Klinikum im Jahr 2009 zum einzigen überregionalen Traumazentrum der Region zertifiziert.



IBRA

(International Bone Research Association)

IBRA ist eine finanziell unabhängige und international orientierte non-profit Organisation für den spezialisierten Fachbereich und der Grundlagenforschung. Das Interesse der IBRA gilt insbesondere der zukunftsgerichteten Förderung der Knochenforschung und den Behandlungskonzepten mit Schwerpunkten:

- Maxillofaziale und orthopädische Rehabilitation
- Medizinische Behandlung und chirurgische Vorgehensweisen
- Materialforschung und Systementwicklungen
- Biomechanik
- Osteointegration, Knochenbildung, Gewebereaktionen und Knochenbiologie
- Tissue engineering

IBRA unterstützt die Entwicklung innovativer Lösungsansätze in einer freundlichen und kollegialen Atmosphäre. Zukunftsorientiertes, unvoreingenommenes Handeln und internationale Akzeptanz bilden die Basis für beste Unterstützung bei der Durchführung von fortschrittlichen Forschungsprojekten und die Förderung der persönlichen Entwicklung. Als internationales Forum mit einem weitreichenden Netzwerk ermöglicht IBRA den Erfahrungs- und Wissensaustausch in der angewandten Knochen- und Gewebe-Forschung, weit über geographische und kulturelle Grenzen hinaus.

Geschichte

IBRA wurde am 25. September 2004 in Zürich (Schweiz) auf Initiative von 18 zukunftsorientierten Chirurgen und Forschern gegründet. Oberstes Ziel ist der Austausch von Fachwissen, die Promotion neuer wissenschaftlicher Entwicklungen, die Erforschung des musculo-skelettalen Systems, koordinierte multi-zentrische Forschung und eine hoch spezialisierte und fortschrittliche Ausbildung.

Forschungsunterstützung

IBRA bietet finanzielle Unterstützung für Forschungsprojekte im Bereich der Knochenbiologie und der Weiterentwicklung oder Neuentwicklung von Implantatsystemen für die maxillofaziale und Extremitäten-Chirurgie. Im Mittelpunkt stehen Innovation und Eignung in der praktischen Anwendung, wobei der größte Anteil der zur Verfügung stehenden Gelder für angewandte Forschung und klinische Studien eingesetzt wird. Die übrigen Gelder werden für die Grundlagenforschung eingesetzt.

Weiterbildung

Der Weiterbildungsbereich von IBRA bietet im Besonderen spezialisierte Kurse in der Anwendung von spezifischen Behandlungsmethoden. Ein besonderes Anliegen ist die Ausbildung der IBRA-Mitglieder, der hochqualifizierten Ärzte sowie der Forscher von Morgen. Dies wird mit einem entsprechenden Programm für Stipendien unterstützt.

IBRA · International **B**one **R**esearch **A**ssociation
Hochbergerstrasse 60E, CH-4057 Basel
Tel. +41 61 319 05 05, Fax +41 61 319 05 19, www.ibra.ch

Fakultät

| | |
|------------------------------------|---|
| PD Dr. Hermann J. Bail | Nürnberg, DE hermann-josef.bail@klinikum-nuernberg.de |
| Prof. Detlev Drenckhahn | Würzburg, DE drenckhahn@uni-wuerzburg.de |
| Prim. Dr. med. Wolfgang Hintringer | Korneuburg, AT wolfgang.hintringer@korneuburg.lknoe.at |
| Dr. Rafael Jakubietz | Würzburg, DE jakubietz_r@klinik.uni-wuerzburg.de |
| Prof. Dr. rer. nat. Jürgen Koebke | Köln, DE juergen.koebke@uk.koeln.de |
| Prof. Dr. Hermann Krimmer | Ravensburg, DE krimmer@handchirurgie-ravensburg.de |
| PD Dr. Martin Langer | Münster, DE langer.martin@ukmuenster.de |
| Dr. Martin Leixnering | Wien, AT m.leixnering@aon.at |
| Prof. Dr. Rainer Meffert | Würzburg, DE meffert_r@chirurgie.uni-wuerzburg.de |
| Prof. Dr. Lars Müller | Köln, DE lars.mueller@uk-koeln.de |
| Dr. Frank Nienstedt | Meran, IT frank.nienstedt@asbmeran-o.it |
| Dr. Christoph Pezzei | Wien, AT c.pezzei@utanet.at |
| Dr. Christoph Ranft | Kiel, DE chranft@lubinus-klinik.de |
| Prof. Dr. Marco Ritt | Amsterdam, NL ritt@vumc.nl |
| Prof. Dr. Michael Sauerbier | Bad Soden Am Taunus, DE msauerbier@kliniken-mtk.de |
| Prof. Dr. Ulrich Stöckle | München, DE klinik@uchir.me.tum.de |



IBRA International Bone
Research Association

IBRA · International Bone Research Association
Hochbergerstrasse 60E, CH-4057 Basel
Tel. +41 61 319 05 05, Fax +41 61 319 05 19
info@ibra.ch · www.ibra.ch

Registrierung und Zahlungs-Formular

2. Deutsches IBRA - Symposium und Workshop

Würzburg 1. - 2. Juli 2011

Komplexverletzung Hand und Unterarm

*Rendez-vous
in Würzburg!*

Wichtige Angaben zur Registrierung: Anmeldeschluss ist der 17. Juni 2011

Die Registrierung beinhaltet die Teilnahme am Symposium und/oder Workshop, Verpflegung während den Pausen, Mittagessen am 1. und/oder 2. Juli 2011; nicht inbegriffen ist die Teilnahme am Rahmenprogramm vom 1. Juli 2011.

Bitte verwenden Sie ein Formular pro Anmeldung und schreiben Sie gut leserlich. Ihre Angaben werden für Namensschilder, Zertifikate und andere benötigte Dokumente verwendet. Sie können das Formular an Fax +41 61 319 05 19 senden.

Ihre Registrierung ist erst nach Erhalt der Zahlung definitiv.

Medizinischer Bereich:

Orthopädie Traumatologie Handchirurgie Plastische Chirurgie

Titel _____

Vorname _____

Name _____

Institution _____

Abteilung _____

Adresse 1 _____

Adresse 2 _____

Postleitzahl/Ort _____

Land _____

Telefon _____

Telefax _____

E-Mail _____

| | | | |
|-------------------------|---|--|-----------|
| Teilnahmegebühr: | Symposium | <input type="checkbox"/> IBRA Mitglieder | EUR 50.- |
| | | <input type="checkbox"/> Nicht Mitglieder | EUR 120.- |
| | | <input type="checkbox"/> Assistenzärzte (mit Nachweis) | EUR 55.- |
| | | <input type="checkbox"/> Studenten (mit Nachweis) | EUR 0.- |
| Workshop | <input type="checkbox"/> IBRA Mitglieder | EUR 120.- | |
| | <input type="checkbox"/> Nicht Mitglieder | EUR 290.- | |
| | <input type="checkbox"/> Assistenzärzte | EUR 180.- | |

Anmeldungen nach dem 17. Juni 2011 werden mit einer Bearbeitungspauschale von zusätzlich EUR 40 belastet. Absagen bis 7 Tage vor Kursbeginn werden mit einer Stornogebühr von 25% der Teilnahmegebühr belastet, sofern der Kursplatz nicht weiter belegt werden kann.

Rahmenprogramm (in Teilnahmegebühr nicht inbegriffen):

Teilnahme am Nachtessen EUR 35.-: ja nein

Präferenz: Fleisch Fisch Vegetarisch

Nachtessen für Begleitperson(en): EUR 35.- pro Person Total € _____

Name der Begleitperson(en) _____

Präferenz: Fleisch Fisch Vegetarisch

Registrierung und Zahlungs-Formular

2. Deutsches IBRA - Symposium und Workshop

Würzburg 1. - 2. Juli 2011

Komplexverletzung Hand und Unterarm

*Rendez-vous
in Würzburg!*

Zahlungen:

Alle Zahlungen sind ausschliesslich in EURO zu bezahlen und an IBRA Administration Office zu richten. Bitte vermerken Sie: **Symposium Würzburg, 2011.**

Angaben für die Banküberweisung:

Bank Sarasin & Cie AG, CH-4002 Basel

Bankkonto Nr.: 6010055.4001

Swift Code: SARACHBB

Clearing no.: 8750

IBAN: CH17 0875 0060 1005 5400 1

Etwaige Bank-/Überweisungs-Spesen sind durch den Teilnehmer zu tragen.

Kreditkarten:

VISA  MasterCard 

Karten Nr.:

CVC Card Verification Code:

Verfalldatum: /

Name auf der Karte: _____

Datum: _____

Unterschrift: _____

Impfbestätigung und Haftungsentlastung

Ich bestätige hiermit, dass ich ordnungsgemäss gegenüber den üblichen übertragbaren Krankheiten geimpft bin, welche beim Arbeiten an Präparaten übertragen werden könnten. Auch bestätige ich, dass mögliche Verletzungen und Komplikationen während den Übungen durch meine persönliche Versicherungsgesellschaft gedeckt sind.

Ich entlaste die Kursorganisatoren von jeglicher Verpflichtung bezüglich den möglichen Verletzungen und Komplikationen, welche während dem Workshop entstehen könnten.

Datum: _____

Unterschrift: _____